UNIONE MONTANA DEI COMUNI DELL'APPENNINO REGGIANO
Provincia di Reggio Emilia

RUE associato dei comuni di:
BAISO - CANOSSA
CASINA - VETTO
VILLA MINOZZO

Attuazione dell' art. 29 della L.R. 20/2000 e s.m.i.

rue
VETTO

Il Presidente dell'Unione Montana dei Comuni dell'Appennino Reggiano
ANTONIO MANARI

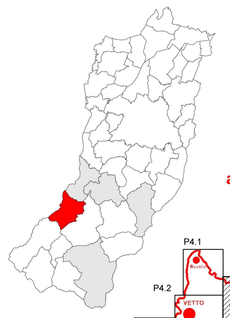

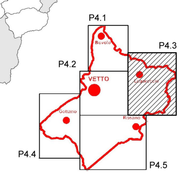

Progettisti
Urbanistica - Arch. Aldo Calli
VALSAT - Dott. Stefano Baroni, Dott. Tania Tellini
Geologia e caratterizzazione sismica - Dott. Geol. Gian Pietro Mazzetti
Consulenza socio-economica - PEGroup

adottato con D.C.C. n° 13 del 26.04.2016
approvato con D.C.C. n° 21 del 21.06.2017

Sindaco
Fabio Ruffini

Progettisti Variante n° 1
Arch. Fabio Ceci
con
Arch. Maria Luisa Gozzi
Dott. urb. Alex Massari

adottata con D.C.C. n° 4 del 25.02.2019
approvata con D.C.C. n° del

Pianificazione del territorio rurale

P4.3

Modificata in accoglimento delle riserve ed osservazioni

N

SCALA 1:2.000

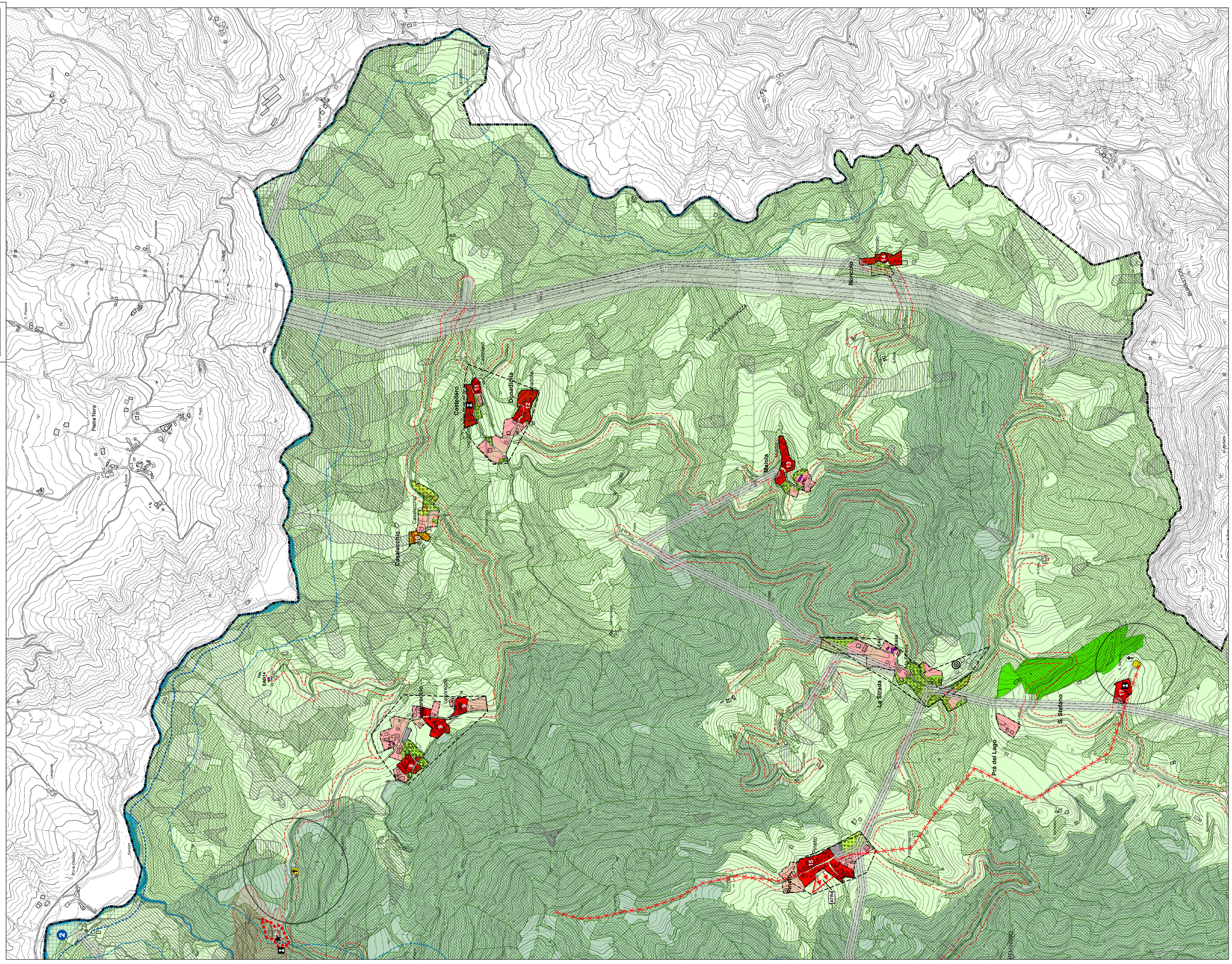
Pietra Nera
Casalecchio
Donadiglia
Casalecchio
Maiola
Rontozzo
Rontozzo
Casalecchio
Legarocco
Legarocco
Casalecchio
Casalecchio
Casalecchio