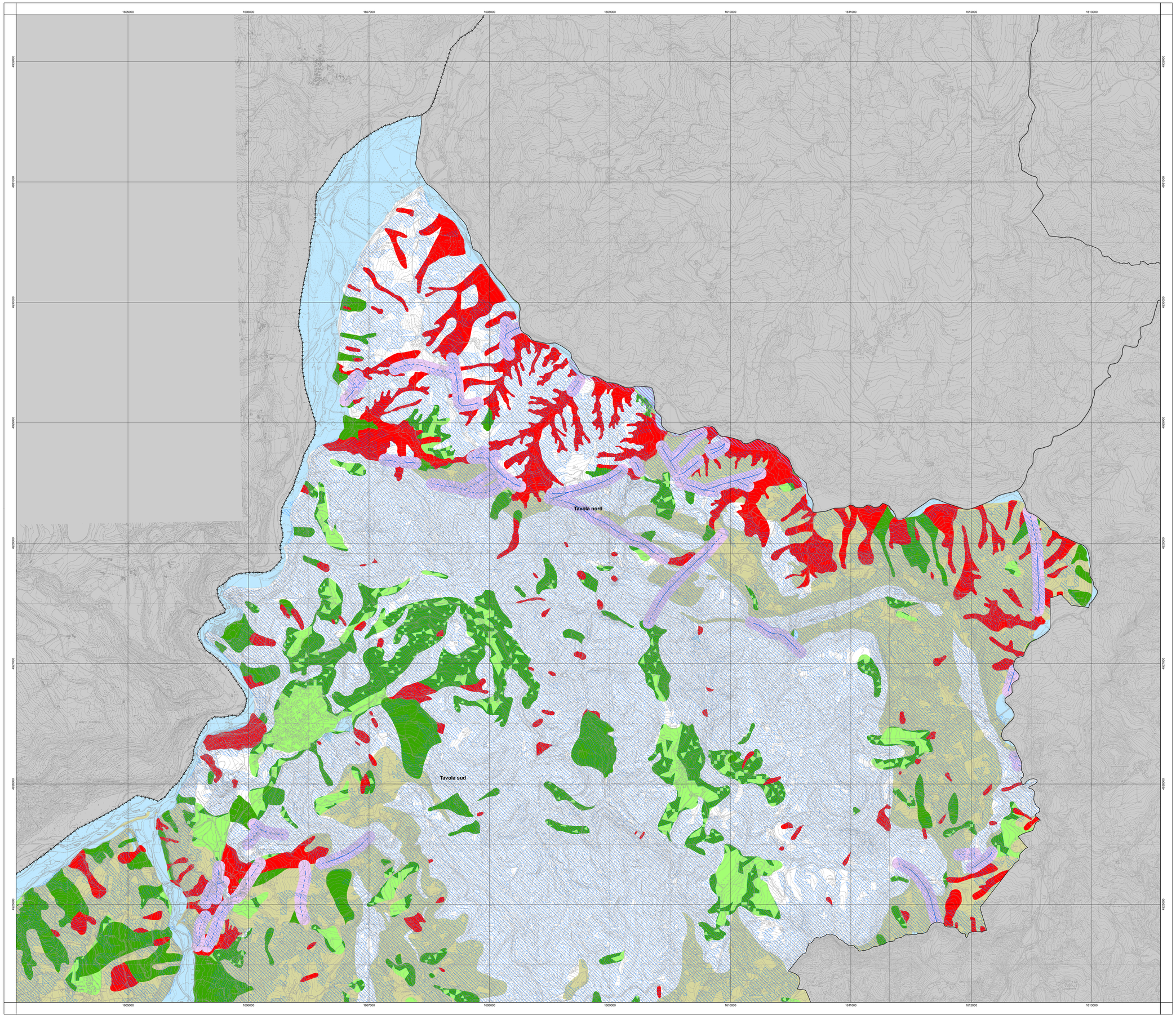

COMUNITA' MONTANA DELL'APPENNINO REGGIANO
Provincia di Reggio Emilia

PSC associato dei comuni di:
BAISO - CANOSSA
CASINA - VETTO
VILLAMINOZZO

psc

VETTO

Attuazione degli artt. 48 e 28 della L.R. 20/2000 e s.m.i.

La Presidente della Comunità Montana dell'Appennino Reggiano
LEONILDE MONTEMERLI

Il Vicepresidente della Comunità Montana dell'Appennino Reggiano
ALBERTO OVI

La Dirigente del Servizio Programmazione Tutela e Valorizzazione
Responsabile del procedimento
Arch. M. LEONARDA LIVIERATO

Progettisti
Urbanistica - Arch. Aldo Carli
VALSAT - Dott. Stefano Baroni, Dott. Tania Tellini
Geologia e caratterizzazione sismica - Dott. Geol. Gian Pietro Mazzetti
Dr. Stefano Gilli - Dr. Luca Martelli
Consulenza socio-economica - PEGroup

adottato con D.C. n° del

CENTROGEO SURVEY
Studio Geologico
P.zza S.Quirino, 6
42013 Correggio, RE
tel 0522 641001 fax 0522 632162

Il Progettista
Dr. Geol. GIAN PIETRO MAZZETTI

Il Sindaco del comune di
VETTO

Il Segretario

AREE SOGGETTE AD EFFETTI LOCALI

P9

N

TAVOLA NORD

SCALA 1:10000

QUADRO D'UNIONE DELLE TAVOLE - SCALA 1:10.000

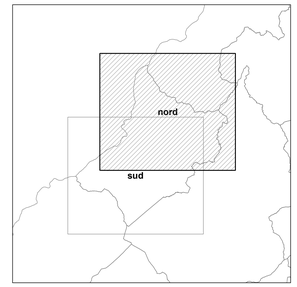

Base cartografica derivata dalla rasterizzazione della Carta Tecnica Regionale alla scala 1:5.000.
Il reticolo della base topografica e della carta tematica sono rappresentati in coordinate Gauss Boaga

VOCI DI LEGENDA

DEPOSITI CHE POSSONO DETERMINARE EFFETTI LOCALI

frane attive
effetti attesi: amplificazione e instabilità dei versanti;
studi: valutazione e stabilità in condizioni dinamiche o pseudostatiche (nei casi in cui siano ammessi interventi)

depositi di versante | frane quiescenti
effetti attesi: amplificazione e possibile instabilità dei versanti;
studi: valutazione amplificazione e stabilità in condizioni dinamiche o pseudostatiche

depositi alluvionali e lacustri appenninici indifferenziati
effetti attesi: amplificazione;
studi: valutazione amplificazione

depositi del substrato caratterizzati da Vs_{30} minore di 800 m/s
effetti attesi: amplificazione;
studi: valutazione amplificazione

depositi del substrato caratterizzati da Vs_{30} maggiore/uguale di 800 m/s
effetti attesi: teoricamente nessuno;
studi: indagini per caratterizzare Vs_{30}; in caso Vs_{30} maggiore/uguale di 800 m/s: nessuna ulteriore indagine, in caso Vs_{30} minore di 800 m/s: valutazione amplificazione

depositi di origine antropica
effetti attesi: amplificazione, cedimenti ed eventuale instabilità dei versanti;
studi: valutazione amplificazione, stima dei cedimenti e stabilità dei versanti in condizioni dinamiche o pseudostatiche

zona cataclastica, zona di faglia
effetti attesi: amplificazione, possibili cedimenti differenziali, eventuale instabilità dei versanti;
studi: valutazione amplificazione, stima dei cedimenti e stabilità dei versanti in condizioni dinamiche o pseudostatiche

ELEMENTI MORFOLOGICI CHE POSSONO DETERMINARE EFFETTI LOCALI

versanti con acclività maggiore di 15°
effetti attesi: amplificazione, instabilità dei versanti;
studi: valutazione amplificazione, valutazione della stabilità dei versanti in condizioni dinamiche o pseudostatiche

Elementi tettonici certi | **Elementi tettonici incerti**

AREE A RISCHIO IDROGEOLOGICO MOLTO ELEVATO

zona 1 | **zona 2** | **zona 3**

ABITATI DA CONSOLIDARE E TRASFERIRE

zona a | **zona b** | **zona c**

effetti attesi: amplificazione e instabilità dei versanti;
studi: valutazione e stabilità in condizioni dinamiche o pseudostatiche (nei casi in cui siano ammessi interventi)

LIMITI AMMINISTRATIVI

Limite di Regione — Limite di Provincia — Limite di Comune