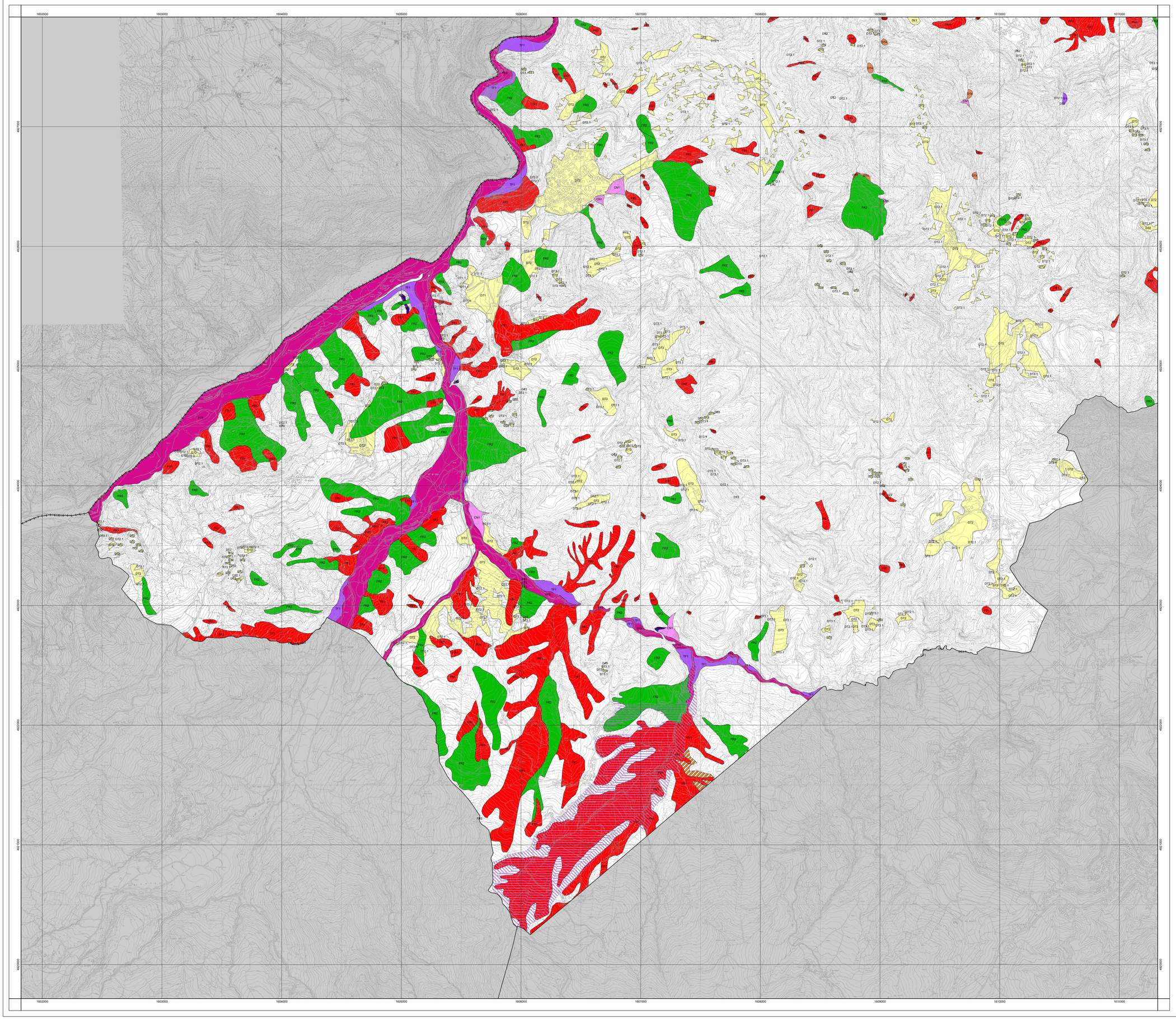

COMUNITA' MONTANA DELL'APPENNINO REGGIANO
Provincia di Reggio Emilia

PSC associato dei comuni di:
BAISO - CANOSSA
CASINA - VETTO
VILLAMINOZZO

psc

VETTO

Attuazione degli artt. 48 e 28 della L.R. 20/2000 e s.m.i.

La Presidente della Comunità Montana dell'Appennino Reggiano
LEONILDE MONTEMERLI

Il Vicepresidente della Comunità Montana dell'Appennino Reggiano
ALBERTO OVI

La Dirigente del Servizio Programmazione Tutela e Valorizzazione
Responsabile del procedimento
Arch. M. LEONARDA LIVIERATO

Progettisti
Urbanistica - Arch. Aldo Calli
VALSAT - Dott. Stefano Baroni, Dott. Tania Tellini
Geologia e caratterizzazione sismica - Dott. Geol. Gian Pietro Mazzetti
Dr. Stefano Gilli - Dr. Luca Martelli
Consulenza socio-economica - PEGroup

adottato con D.C. n° del

CENTROGEO SURVEY
Studio Geologico
P.zza S.Quirino, 6
42013 Correggio, RE
tel 0522 641001 fax 0522 632162

Il Progettista
Dr. Geol. GIAN PIETRO MAZZETTI

Il Sindaco del comune di
VETTO

Il Segretario

CARTA INVENTARIO DEL DISSESTO

P6

N

TAVOLA SUD

SCALA 1:10000

QUADRO D'UNIONE DELLE TAVOLE - SCALA 1:10.000

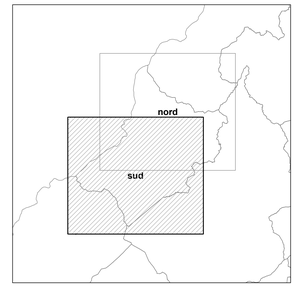

Base cartografica derivata dalla rasterizzazione della Carta Tecnica Regionale alla scala 1:5.000.
Il reticolo della base topografica e della carta tematica sono rappresentati in coordinate Gauss Boaga

VOCI DI LEGENDA

DISSESTO

AR1	deposito morenico (c1)	AR3	deposito morenico rissiano (c3)
AR4	deposito morenico wurmiano (c3)	CN1	conoide in evoluzione
CN2	conoide inattiva	DE1-4 DT	depositi di versante (a3)
DT4	frana di crollo (a6)	FR1	frana attiva (a1)
FR2	frana quiescente	FR2A	frana quiescente parzialmete erosa (a2a)
FR2S	scivolamento in blocco (sb)	FS	frana stabilizzata
FF0	deposito alluvionale in evoluzione (b1)	FF0A	deposito alluvionale terrazzato fissato dalla vegetazione (b1a)
TF1	deposito alluvionale terrazzato (b2)	TF2-6	deposito alluvionale terrazzato (ordine b3 e maggiore di b3)
TR	travertini	DA	accumulo di origine antropica

calanchi

AREE A RISCHIO IDROGEOLOGICO MOLTO ELEVATO	AMBITI DA CONSOLIDARE E TRASFERIRE
zona 1	zona a
zona 2	zona b
zona 3	zona c

LIMITI AMMINISTRATIVI

Limite di Regione — Limite di Provincia — Limite di Comune