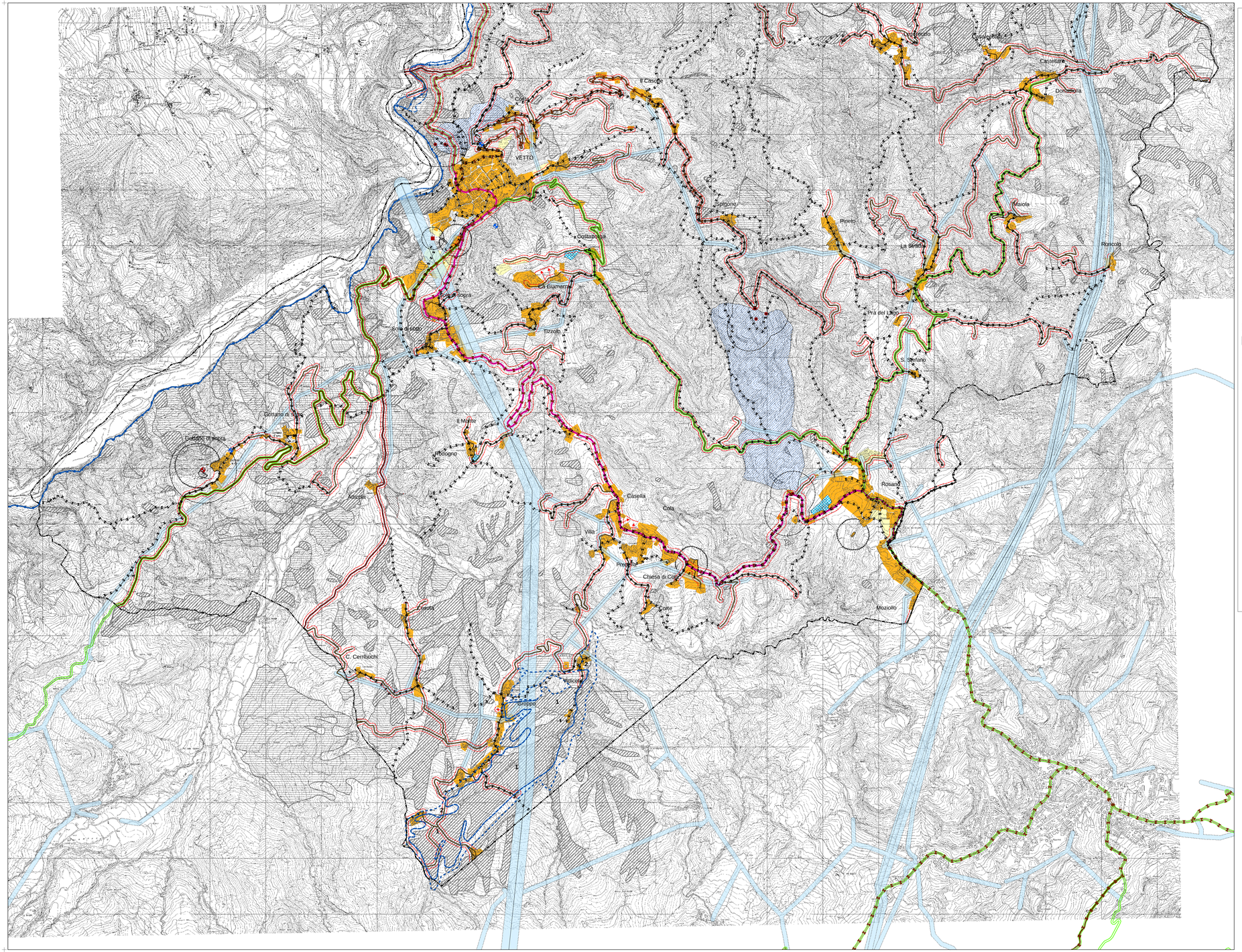
VETTO
Il Casone
Colo
Spilone
Ripeto
Maiola
Roncolo
La Serretta
Pra del Lago
S. Stefano
Rosano
Casella
Colla
Villa
Predella
Chiesa di Colo
Corte
Moziollo
Villiceto
Cropno
Tizzolo
Costabona
Casa Bianca
Casellina
Donadella
Casa Grande
Casa Bianca
Casa Bianca
Casa Bianca