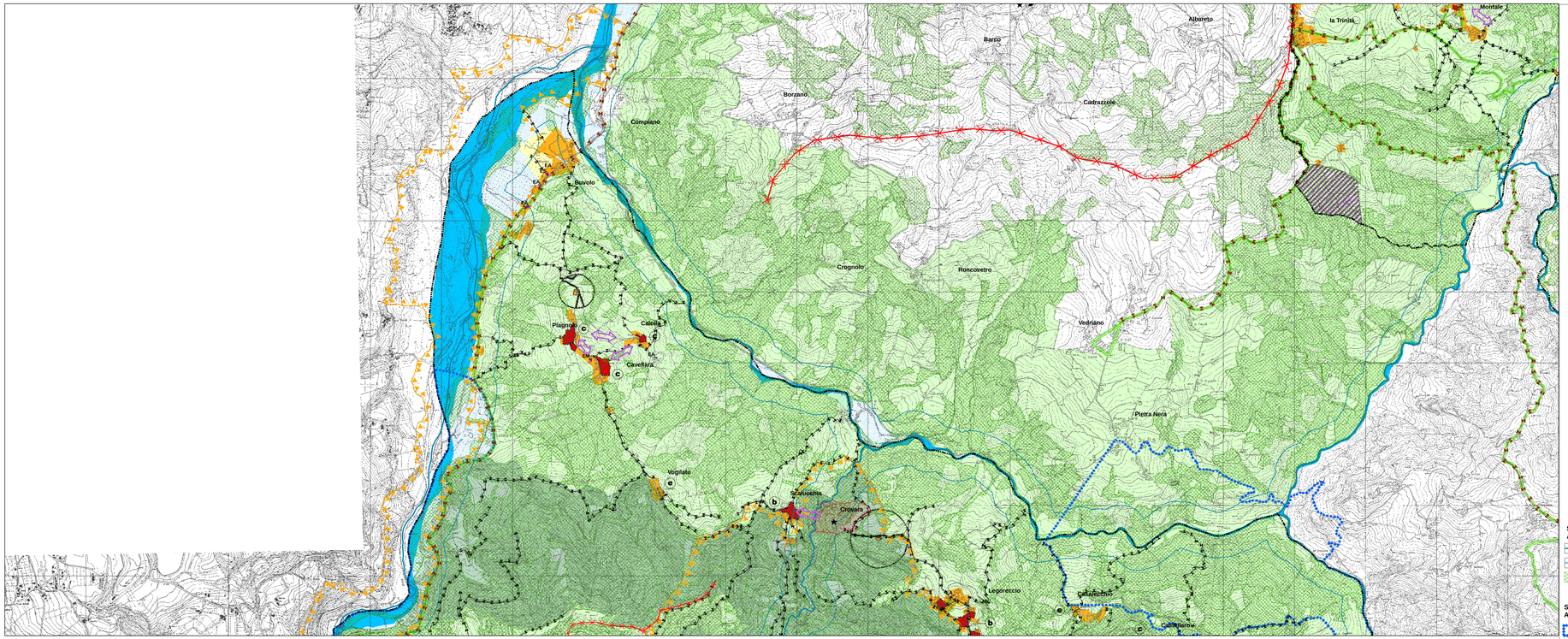

Confini Comunali

SISTEMA INSEDIATIVO

- Ambiti consolidati
- Ambiti di trasformazione
- Ambiti di trasformazione residenziale da regolare con il POC
- Ambiti di trasformazione produttiva da regolare con il POC
- Ambiti di riqualificazione

SISTEMA DEGLI AMBITI, AREE ED ELEMENTI DI INTERESSE STORICO-CULTURALE

- Nuclei storici di antico impianto da sottoporre a disciplina particolareggiata
- b nucleo storico
- c nuclei storici relazionati tra loro
- d nuclei storici inglobati nel tessuto edilizio recente
- Nuclei storici relazionati
- Nuclei di impianto storico
- e Nuclei di impianto storico
- Strutture insediative territoriali storiche non urbane
- Edifici vincolati ai sensi del D.Lgs 42/2004
- EM Edifici di valore monumentale
- ES Edifici di interesse storico architettonico
- EA Edifici di valore ambientale
- Elementi della Centuriazione
- Viabilità panoramica
- Viabilità storica di interesse provinciale
- Viabilità storica di interesse comunale

SISTEMA DEGLI AMBITI, ZONE ED ELEMENTI DI TUTELA PAESAGGISTICA, NATURALE E AMBIENTALE

- Ambiti di tutela Naturalistica
- Ambiti di Particolare interesse Paesaggistico-Ambientale
- Invasi ed alvei di laghi, bacini e corsi d'acqua
- Zone di tutela ordinaria dei caratteri ambientali di laghi, invasi e corsi d'acqua
- Ambiti agricoli di interesse paesaggistico-ambientale
- Sistema dei crinali principali
- Sistema dei crinali secondari
- Sistema collinare
- Progetti e Programmi integrati di valorizzazione del paesaggio

RETE NATURA 2000

- SIC
- Elementi del patrimonio geologico

SISTEMA DEGLI AMBITI SOGGETTI A TUTELA PAESAGGISTICA AI SENSI DELL'ART. 142, COMMA 1°, DEL D.Lgs. 42/200 4

- Acque pubbliche
- Fasce laterali di 150 m dal limite demaniale dei corsi d'acqua sottoposti a vincolo paesaggistico (D.Lgs 42/2004)
- Zone di tutela del sistema forestale e boschivo

SISTEMA DEGLI AMBITI DICHIARATI DI NOTEVOLE INTERESSE PUBBLICO AI SENSI DEL D.Lgs. 42/2004

- Perimetro aree vincolate ai sensi del D.M. 1/8/85 (Galassini)

COMUNITA' MONTANA DELL'APPENNINO REGGIANO

Provincia di Reggio Emilia

PSC associato dei comuni di:
BAISO - CANOSSA
CASINA - VETTO
VILLAMINOZZO

psc

VETTO

Attuazione degli artt. 48 e 28 della L.R. 20/2000 e s.m.i.

La Presidente della Comunità Montana dell'Appennino Reggiano
LEONILDE MONTEMEGALI

Il Vicepresidente della Comunità Montana dell'Appennino Reggiano
ALBERTO OVI

La Dirigente del Servizio Programmazione Tutela e Valorizzazione
Responsabile del procedimento
Arch. M. LEONARDA LIVIERATO

Progettisti
Urbanistica - Arch Aldo Cerri
VALSAT - Dott. Stefano Serrini, Dott. Tarita Tacini
Geologia e cartografia/analisi idrologica - Dott. Geol. Gian Piero Muzzioli
Consulenza socio-economica - PEGroup

adottato con D.C. n° del

ccdp
società cooperativa di progettazione sol
architettura ingegneria ambiente
via Lombardia n 7
42124 Reggio Emilia
tel 0522 325.095 fax 0522 923794
p.iva 01597190353
e-mail: info@ccdp.coop
c.f. p. iva 01597190353

1° Progettista	2° Progettista	3° Progettista
Arch. ALDO CATI		

Tavola NORD
Carta delle tutele ambientali, storico-culturali e dei vincoli sovraordinati

P2

N

SCALA 1:10000