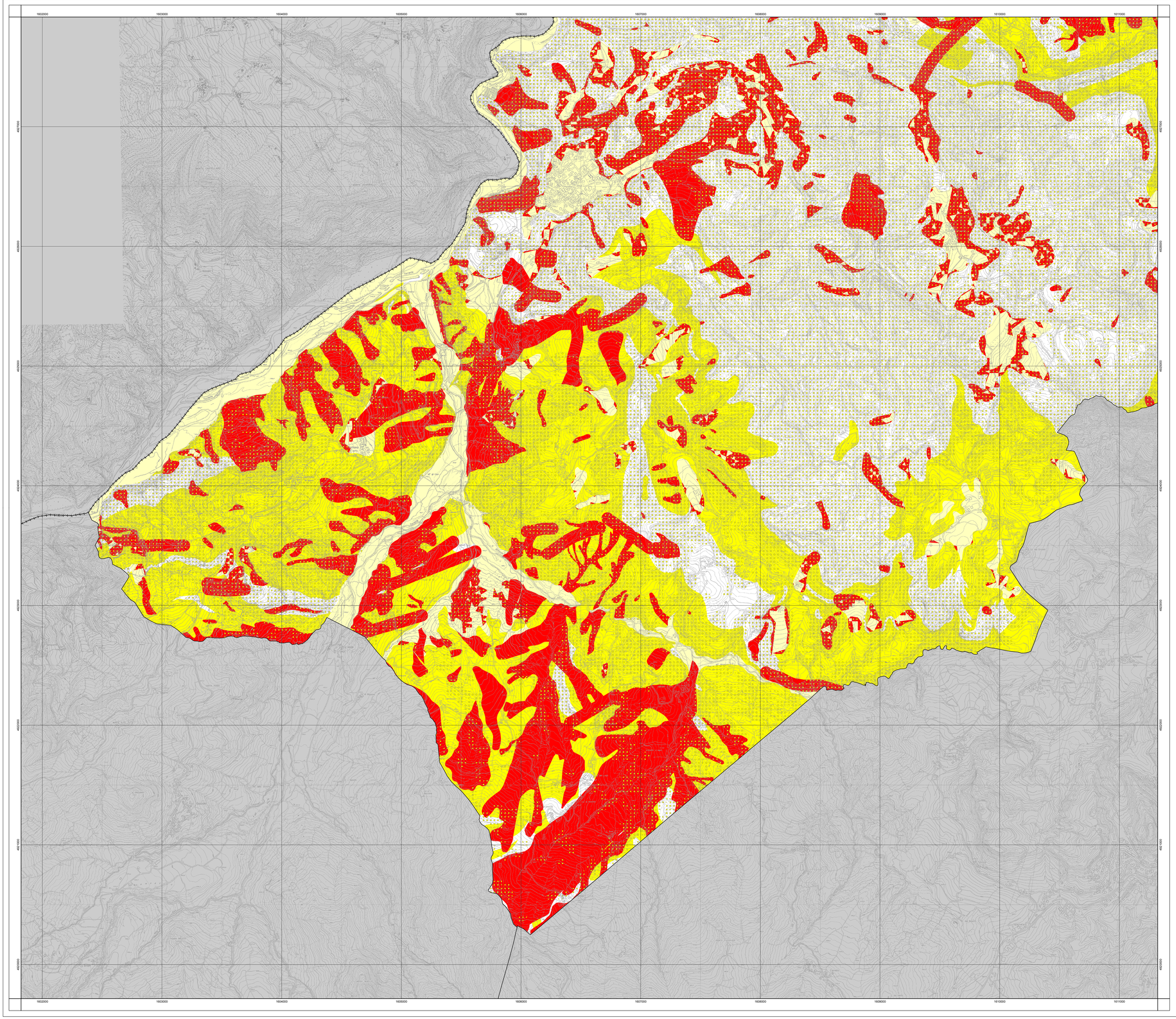

COMUNITA' MONTANA DELL'APPENNINO REGGIANO
Provincia di Reggio Emilia

PSC associato dei comuni di:
BAISO - CANOSSA
CASINA - VETTO
VILLAMINOZZO

psc

VETTO

Attuazione degli artt. 48 e 28 della L.R. 20/2000 e s.m.i.

La Presidente della Comunità Montana dell'Appennino Reggiano
LEONILDE MONTEMERLI

Il Vicepresidente della Comunità Montana dell'Appennino Reggiano
ALBERTO OVI

La Dirigente del Servizio Programmazione Tutela e Valorizzazione
Responsabile del procedimento
Arch. M. LEONARDA LIVIERATO

Progettisti
Urbanistica - Arch.Aldo Carli
VALSAT - Dott. Stefano Baroni, Dott. Tania Tellini
Geologia e caratterizzazione sismica - Dott. Geol. Gian Pietro Mazzetti
Dr. Stefano Gilli - Dr. Luca Martelli
Consulenza socio-economica - PEGroup

adottato con D.C. n° del

CENTROGEO SURVEY
Studio Geologico
P.zza S.Quirino, 8
42025 Corte Tegge (RE)
tel 0522 661027 fax 0522 832162

Il Progettista
Dr. Geol. GIAN PIETRO MAZZETTI

Il Sindaco del comune di
VETTO

Il Segretario

LIVELLI DI APPROFONDIMENTO

P11

N

TAVOLA SUD

SCALA 1:10000

QUADRO D'UNIONE DELLE TAVOLE - SCALA 1:10.000

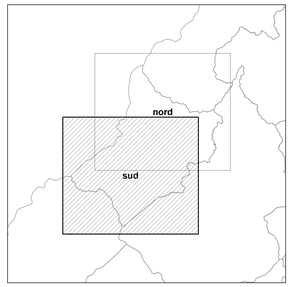

Base cartografica derivata dalla rasterizzazione della Carta Tecnica Regionale alla scala 1:5.000.
Il reticolo della base topografica e della carta tematica sono rappresentati in coordinate Gauss Boaga

VOCI DI LEGENDA

LIVELLI DI APPROFONDIMENTO		
	3	Aree soggette ad approfondimenti di III livello
	2	Nel caso le indagini indichino proprità meccaniche scadenti occorre stimare i potenziali cedimenti e densificazione secondo procedure di III livello.
		Aree soggette ad approfondimenti di II livello
	1	Aree soggette a valutazione di Vs30

	Aree soggette a valutazione del coefficiente di amplificazione topografico, approfondimenti di II livello

LIMITI AMMINISTRATIVI

Limite di Regione — Limite di Provincia — Limite di Comune